



Lire
150

NUOVO CATASTO EDILIZIO URBANO

(R. DECRETO-LEGGE 13 APRILE 1939, N. 652)

Planimetria dell'immobile situato nel Comune di PUGNANO Via I° TRAY VIA R. WAGNER N°22

Ditta

Allegata alla dichiarazione presentata all'Ufficio Tecnico Erariale di BARI

RANO CANTINATO BOX n. 1

H=338 37

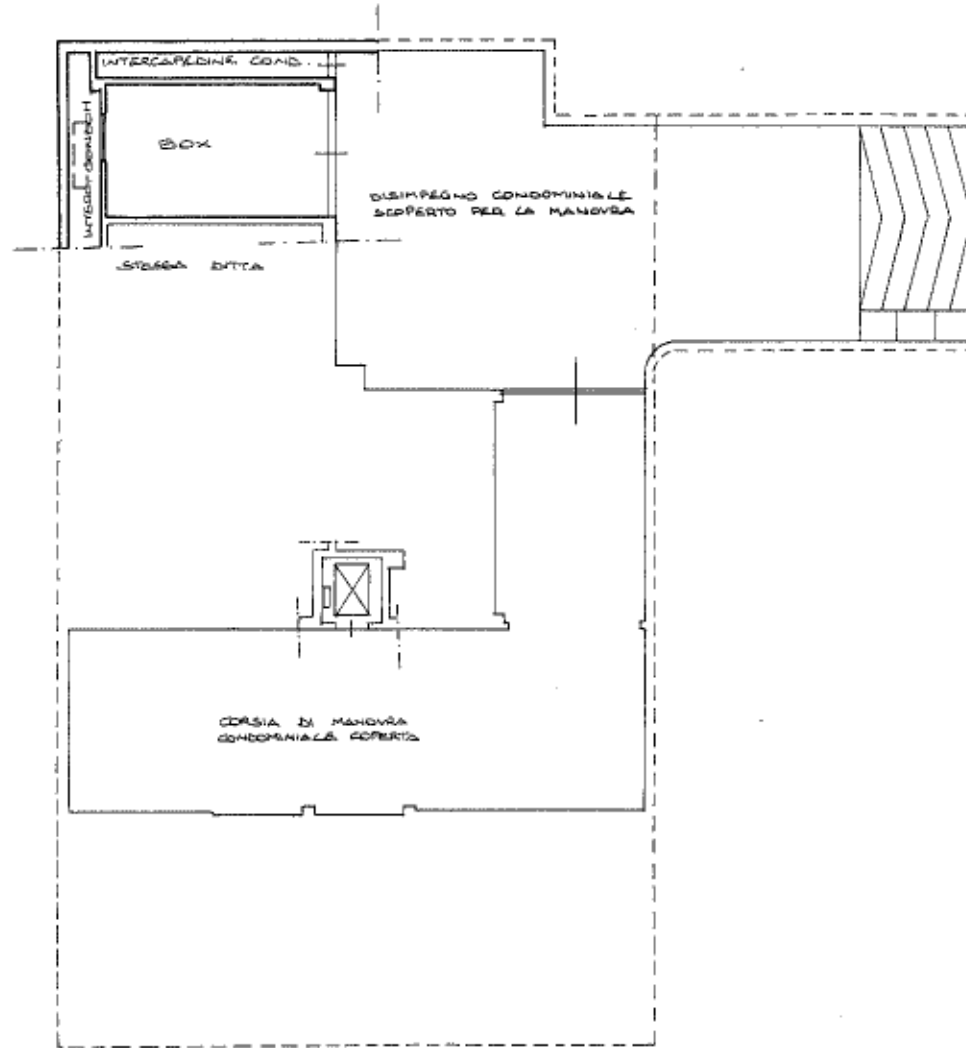

ORIENTAMENTO



SCALA DI 1:200

SPAZIO RISERVATO PER LE ANNOTAZIONI D'UFFICIO

DATA
PROT. N°

FG 37
PTC 1221 SUB 15

Compilata dal GEOM. FRANCESCO
(Titolo, nome e cognome del tecnico)
NARDELLI

Iscritto all'Albo dei GEOMETRI N° 2286
della Provincia di BARI

DATA 20/07/98

Firma:

[Handwritten signature]